ΔΡΧ.14

BUD SAGENDORF

424

ΠΟΠΑΪ

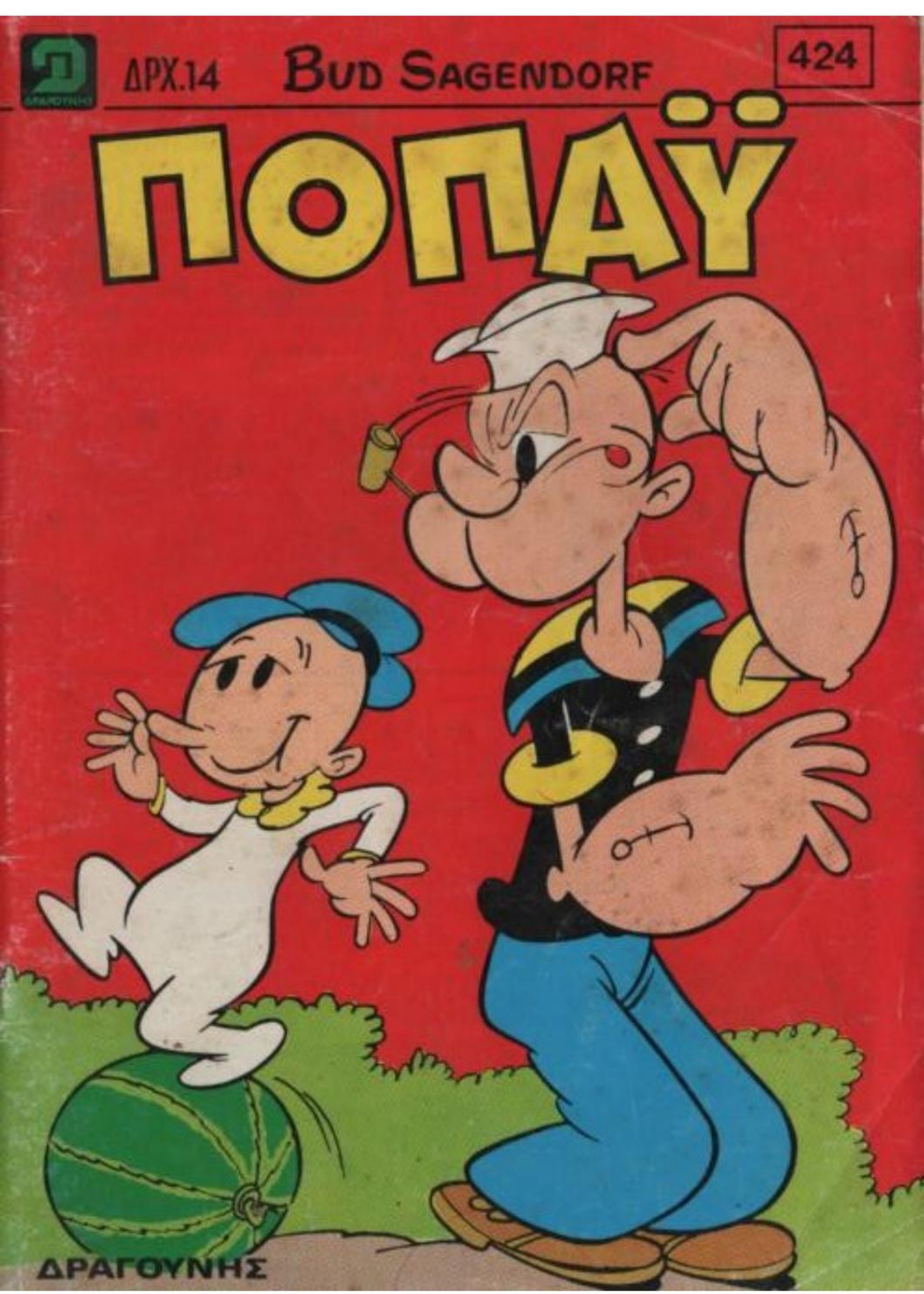

ΔΡΑΓΟΥΝΗΣ

ΜΗ ΧΑΣΕΤΕ ΤΟ ΕΠΟΜΕΝΟ ΤΕΥΧΟΣ ΤΟΥ «ΠΟΠΑΪ»

Ο άπίθανος, ὁ θρυλικὸς ΣΠΑΝΑΚΗΣ, τὸ σιδερόμπρατσο ναυτάκι σὲ νέες καταπληκτικὲς ἐξορμήσεις

ΠΟΠΑΪ®

ΕΒΔΟΜΑΔΙΑΙΟ ΠΑΙΔΙΚΟ ΠΕΡΙΟΔΙΚΟ

ΕΤΟΣ Θ ΑΡΙΘ 424 - ΔΡΧ 14-6 ΑΥΓΟΥΣΤΟΥ 1981

Λυκαθηττοῦ 1γ Ἀθήναι 135
τηλέφ. 3638842 3602139

Τεχνικαί ἐγκαταστάσεις
Ἀμαρουσίου - Χαλανδρίου
59. Τηλ. 6819861

Ἐκδότης - Διευθυντής
ΙΩΑΝΝΗΣ Γ. ΔΡΑΓΟΥΝΗΣ
Λεωφ. Κοκκινιρά 36
& Παλλάδος - Πολιτεία

ΔΡΑΓΟΥΝΗΣ

Διεύθυνσις συντάξεως
ΓΕΩΡΓΙΟΣ Ι. ΔΡΑΓΟΥΝΗΣ
ΚΩΝ/ΝΟΣ Ι. ΔΡΑΓΟΥΝΗΣ

Ἐκδότρια ἑταιρεία
Ι.Γ. ΔΡΑΓΟΥΝΗΣ & ΥΙΟΙ ε.π.ε.

Ὑπεύθυνος τυπογραφείου
Β. Γεωργιάδης
Μεταμορφώσεως 40 - 42

Ἀπαγορεύεται χάθε ἀναδημοσίευσις

®IPC Magazines Ltd., 1977 - Printed and publisned in Greece

Η ΓΟΡΓΟ-ΝΑ ΤΗΣ ΚΟΥΤΟΥ-ΚΟΥΤΟΥ

ΑΝ ΑΚΟΜΑ ΤΟ ΣΚΕΠΤΕΣΑΙ ΠΟΙΟΝ ΝΑ ΠΡΟΤΙΜΗΣΕΙΣ ΠΑ ΝΑ ΠΕΡΑΣΕΙΣ ΜΙΑ ΕΥΧΑΡΙΣΤΗ ΒΡΑΔΙΑ, ΠΡΟΤΙΜΗΣΕ ΕΜΕΝΑ!
ΟΧΙ, ΕΜΕΝΑ, ΟΛΙΒ!
ΜΑ ΠΟΙΑ ΕΥΧΑΡΙΣΤΗ ΒΡΑΔΙΑ...

ΘΕΛΩ ΝΑ ΒΓΑΛΩ ΑΠΟ ΤΟ ΠΑΤΑΡΙ ΟΛΕΣ ΤΙΣ ΣΑΒΟΥΡΕΣ!

ΜΗΝ ΑΝΗΣΥΧΕΙΣ, ΟΛΙΒ! ΟΛΑ ΘΑ ΤΑΚΤΟΠΟΙΗΘΟΥΝ!
ΟΙ ΕΠΙΘΥΜΙΕΣ ΣΟΥ ΔΙΑΤΑΓΕΣ ΜΟΥ, ΟΛΙΒ!
ΚΑΛΗ ΔΟΥΛΕΙΑ!

ΚΑΙ ΓΩ ΤΩΡΑ ΑΣ ΒΑΦΤΩ ΛΙΓΑ-ΚΙ!

ΚΟΙΤΑ ΕΔΩ ΣΑΒΟΥΡΑ, ΑΔΕΡΦΕ ΜΟΥ!
ΟΥΡΓΚ!

ΠΡΩΤΑ ΑΣ ΚΑΘΑΡΙΣΟΥΜΕ ΤΙΣ ΑΡΑΧΝΕΣ!

ΚΑΙ ΤΩΡΑ ΕΓΩ ΘΑ ΜΑΖΕΨΩ ΤΗ ΣΑΒΟΥΡΑ!... ΕΣΥ ΘΑ ΤΗΝ ΚΑΤΕΒΑΣΕΙΣ ΣΤΟΝ ΚΗΠΟ!
ΔΕΝ ΚΑΝΟΥΜΕ ΤΟ ΑΝΤΙΘΕΤΟ;

ΟΛΟ ΑΝΤΙΘΕΤΕΣ ΓΝΩΜΕΣ ΕΧΕΙΣ!
ΧΑ! ΧΑ! ΠΟΙΟΣ ΣΕ ΥΠΟΛΟΓΙΖΕΙ...

ΤΟΤΕ ΑΣ ΚΟΥΒΑΛΑ Ο ΚΑΘΕΝΑΣ ΜΟΝΟΙ ΤΟΥ ΤΗ ΣΑΒΟΥΡΑ ΠΟΥ ΘΑ ΜΑΖΕΥΕΙ ΣΤΟΝ ΚΗΠΟ!
ΟΚΕΟ!

ΝΑ Η ΠΡΩΤΗ ΜΟΥ ΜΠΑΖΑ!

ΧΑ! ΧΑ! ΘΑ ΕΠΙΔΙΩΞΩ ΝΑ ΤΟ ΔΙΑΣΚΕΔΑΣΩ ΛΙΓΑΚΙ ΜΑΖΙ ΤΟΥ!
ΖΙΠ
ΠΑΕΙ Η ΠΡΩΤΗ!
ΟΥΡΓΚ! ΣΚΟΝΤΑΨΑ!
ΤΟΜΠ
ΑΟΥΟΥΟΥ!... ΣΤΑΜΑΤΕΙΣΤΕ ΜΕ!
ΧΕ! ΧΕ! ΑΣ ΠΑΕΙ ΜΑΖΙ ΤΟΥ ΚΙ' Η ΣΑΒΟΥΡΑ ΠΟΥ ΜΑΖΕΨΕ!
ΒΡΑΝΚ
ΕΠ! ΤΙ ΕΙΝΑΙ ΑΥΤΗ Η ΦΡΣΑΡΙΑ;
91
4

ΣΥΜΠ!
ΠΟΠΑΩ! ΤΙ ΕΓΙΝΕ; ΠΟΠΑΩ!...
ΠΡΩΤΗ ΦΟΡΑ ΣΤΗ ΖΩΗ ΜΟΥ ΠΟΥ ΓΕΛΩ ΤΟΣΟ!...
ΟΥΑ! ΟΥΑ! ΟΥΑ!
Ε... ΜΑ...
ΑΥΤΟΣ Ο ΓΟΡΙΛΛΑΣ ΜΟΥ ΕΒΑΛΕ ΤΡΙΚΛΟΠΟΔΙΑ ΓΙΑ ΝΑ ΠΕΣΩ! ΓΚΡΡ! ΘΑ ΣΕ....
SBIIISS!
ΑΟΥΓΚ!
ΤΟΝΚ
91
5

ΓΚΡΡ! ΘΑ ΜΟΥ ΤΟ ΠΛΗΡΩΣΕΙΣ!
ΕΠ! ΜΑ ΑΥΤΟ ΕΙΝΑΙ ΜΙΑ ΑΝΤΙΚΑ! ΠΩΣ ΚΑΙ ΤΟ ΕΙΧΑ ΞΕΧΑΣΕΙ;!...
ΞΕΡΕΙΣ, ΕΔΩ ΜΕΣΑ ΕΝΑΣ ΠΑΛΙΟΣ ΒΟΤΑΝΟΛΟΓΟΣ ΕΚΡΥΒΕ ΤΙΣ ΣΥΝΤΑΓΕΣ ΤΟΥ!
ΤΩΡΑ ΕΙΝΑΙ ΟΜΩΣ ΑΔΕΙΟ!
ΟΧΙ! ΥΠΑΡΧΕΙ ΜΙΑ!...
ΕΠ!
ΕΔΩ ΓΡΑΦΕΙ ΓΙΑ ΚΑΤΙ ΠΟΥ ΞΑΝΑΔΙΝΕΙ ΣΤΟ ΔΕΡΜΑ ΤΟ ΧΡΩΜΑ ΚΑΙ ΤΗ ΖΩΝΤΑΝΙΑ ΤΟΥ... ΤΟ ΚΑΝΕΙ ΣΑΝ ΤΟΥ ΜΙΚΡΟΥ ΠΑΙΔΙΟΥ!
ΦΑΝΤΑΣΤΙΚΟ
ΓΙΑ ΝΑ ΠΑΡΑΣΚΕΥΑΣΤΕΙ ΤΟ ΜΕΙΓΜΑ, ΧΡΕΙΑΖΕΤΑΙ ΕΝΑ ΣΠΑΝΙΟ ΦΥΤΟ: Η "ΜΠΛΕ ΓΟΡΓΟΝΑ"!

ΦΑΝΤΑΣΤΕΙΤΕ... ΟΛΕΣ ΜΟΥ ΟΙ ΦΙΛΕΣ ΜΕΤΑ ΘΑ ΜΕ ΖΗΛΕΥΟΥΝ!
ΘΑ ΕΙΝΑΙ ΠΟΛΥ ΩΡΑΙΑ!
ΚΑΙ ΜΟΙ ΘΑ ΜΕ ΦΛΕΡΤΑΡΟΥΝ!
ΜΑ ΠΟΥ ΒΡΙΣΚΕΤΑΙ ΑΥΤΟ ΤΟ ΦΥΤΟ;
ΘΑ ΚΟΙΤΑΞΩ ΣΤΗΝ ΕΓΚΥΚΛΟΠΑΙΔΙΑ!
ΣΟΜΠ! ΕΙΝΑΙ ΕΝΑ ΣΠΑΝΙΟ ΦΥΤΟ ΠΟΥ ΦΥΕΤΑΙ ΣΤΗ ΘΑΛΑΣΣΑ ΚΟΥΤΟΥΚΟΥΤΟΥ, 2.000 ΧΙΛ. ΑΠΟ ΔΩ!
ΑΧ! ΠΟΙΟΣ ΑΠΟ ΣΑΣ ΤΟΥΣ ΔΥΟ ΘΑ ΜΠΟΡΟΥΣΕ ΝΑ ΜΟΥ ΤΟ ΦΕΡΕΙ;...
Ε ;!
ΕΜ... ΕΧΩ ΜΙΑ ΔΟΥΛΕΙΑ ΝΑ ΚΑΝΩ!
ΠΕΣ ΠΩΣ ΔΕΝ ΘΕΛΕΙΣ ΝΑ ΜΕ ΒΟΗΘΗΣΕΙΣ!

ΟΠΟΙΟΣ ΑΠΟ ΣΑΣ ΜΟΥ ΦΕΡΕΙ ΤΗ "ΜΠΛΕ ΓΟΡΓΟΝΑ" ΘΑ ΕΧΕΙ ΤΗΝ ΤΙΜΗ ΝΑ ΜΕ ΣΥΝΟΔΕΥΣΕΙ ΣΤΟ ΣΙΝΕΜΑ ΓΙΑ ΔΥΟ ΜΗΝΕΙ!

ΕΠ!

ΔΡΟΜΟ!

ΣΤΗΝ ΑΚΡΗ!

ΘΑ ΠΑΩ ΣΤΟ ΠΕΛΑΓΟΣ ΚΟΥΤΟΥ-ΚΟΥΤΟΥ ΜΕ ΤΟ ΠΛΟΙΑΡΙΟ ΜΟΥ!

ΡΟΑΡρρ

ΤΙ ΕΙΝΑΙ ΑΥΤΟ ΠΑΛΙ;

ΧΑ! ΧΑ! ΠΡΩΤΟΣ ΕΓΩ ΘΑ ΦΤΑΣΩ!

ΓΚΑΣΠ! ΜΕ ΞΕΠΕΡΑΣΕ!

ΡΟΑΡΡ

91

ΝΑ ΡΙΞΩ ΤΗ ΒΑΡΚΑ!

ΔΕΝ ΤΟ ΚΑΤΑΔΕΧΟΜΑΙ ΝΑ ΦΤΑΣΕΙ ΕΚΕΙΝΟΣ ΠΡΩΤΟΣ ΣΤΟ ΚΟΥΤΟΥ-ΚΟΥΤΟΥ! ΣΠΑΝΑΚΙ!

ΓΕΙΑ ΣΟΥ ΦΙΛΕ! ΘΑ ΣΕ ΠΕΡΙΜΕΝΩ!...

ΟΥΡΓΚ! ΜΟΥ ΤΗΝ ΕΦΕΡΕ Ο ΓΡΟΥΣΟΥΖΗΣ!

SKPAK

ΧΑ! ΧΑ! ΤΡΑΚΑΡΙΣΕ ΣΤΟΥΣ ΒΡΑΧΟΥΣ!

91

ΠΟΥ ΝΑ ΤΟ ΦΑΝΤΑΣΤΩ ΠΩΣ ΕΦΤΑΣΑ ΚΙΟΛΑΣ! ΑΣ ΒΟΥΤΗΞΩ!

ΧΕ!ΧΕ! ΤΩΡΑ ΟΙ ΔΥΟ ΜΑΣ!

ΚΡΙΜΑ ΠΟΥ ΔΕΝ ΕΧΩ ΚΑΙΡΟ ΝΑ ΣΤΑΜΑΤΗΣΩ ΓΙΑ ΝΑ ΠΑΡΩ ΑΥΤΗ ΤΗ ΠΕΡΛΑ!

Ω! ΘΗΣΑΥΡΟΙ ΠΕΙΡΑΤΩΝ!... ΔΕΝ ΕΧΩ ΚΑΙΡΟ ΓΙΑ ΧΑΣΙΜΟ!

ΝΑ ΤΟ ΦΥΤΟ "ΜΠΛΕ ΓΟΡΓΟΝΑ"!

ΑΥΤΟ ΕΙΝΑΙ! ΕΙΔΑ ΤΗ ΦΩΤΟΓΡΑΦΙΑ ΤΟΥ ΣΤΗΝ ΕΓΚΥΚΛΟΠΑΙΔΕΙΑ!

ΩΧ! ΩΧ!

ΧΑ! ΧΑ! ΕΝΩ ΑΥΤΟΣ ΠΑΛΕΥΕΙ ΜΕ ΤΟ ΘΗΡΙΟ, ΕΓΩ...

ΑΣΕ ΤΟ ΠΟΔΙ ΜΟΥ, ΦΙΛΕ!

ΓΚΟΥΡΓΚ!

ΕΠ! ΠΟΥ ΠΗΓΕ Η ΓΟΡΓΟΝΑ ΜΟΥ!

ΓΚΡΡ! ΜΟΥ ΤΗΝ ΑΡΠΑΞΕ Ο ΜΠΡΟΥΤΟ!

ΓΚΑΣΠ!

ΣΤΑΜΑΤΑ, ΦΙΛΕ!

ΤΟΛΜΗΣΕΣ ΝΑ ΠΑΡΕΙΣ ΤΟ ΙΕΡΟ ΜΑΣ ΦΥΤΟ!

ΟΧΙ! ΚΑΝΩ ΕΝΑ ΜΑΝΑΚΙ!

ΝΑ 'ΜΑΙ, ΓΟΡΙΛΑ! ΛΕΓΕ... ΠΟΥ ΕΙΝΑΙ Η ΓΟΡΓΟΝΑ ΜΟΥ;

ΕΜ... ΞΕΡΕΙΣ...

ΤΙ ΕΙΠΕΣ; ΕΣΥ ΕΙΣΑΙ ΛΟΙΠΟΝ Ο ΚΛΕΦΤΗΣ ΤΗΣ ΓΟΡΓΟΝΑΣ;!...

ΕΠ! ΠΟΙΟΙ ΕΙΝΑΙ ΑΥΤΟΙ;

ΝΑΙ, ΑΥΤΟΣ ΕΙΝΑΙ! ΠΑΡΤΕ ΤΟΝ!

ΑΚΙΝΗΤΟΣ ΓΙΑΤΙ ΘΑ ΠΕΘΑΝΕΙΣ!

ΑΜΑΝ!...

ΘΑ ΣΕ ΠΑΜΕ ΣΤΟΝ ΑΡΧΗΓΟ ΜΑΣ! ΑΥΤΟΣ ΘΑ ΣΕ ΔΙΚΑΣΕΙ!...

ΟΥΦΦ!...

ΧΑ! ΧΑ! ΜΟΥ ΕΜΕΙΝΕ ΚΑΙ Η ΓΟΡΓΟΝΑ!

ΓΚΟΥΛΠ!

ΔΡΟΜΟ! ΚΑΤΕΒΕΙΤΕ ΑΠΟ ΤΟ ΑΕΡΟΠΛΑΝΟ!

ΟΠΟΙΟΣ ΤΟΛΜΑ ΝΑ ΚΛΕΨΕΙ ΤΟ ΙΕΡΟ ΜΑΣ ΦΥΤΟ, ΠΕΘΑΙΝΕΙ!

ΜΑ ΔΕΝ ΤΟ ΗΞΕΡΑ ΠΩΣ ΗΤΑΝ ΤΟ ΙΕΡΟ ΣΑΣ ΦΥΤΟ!
Ο ΝΟΜΟΣ ΔΕΝ ΕΠΙΤΡΕΠΕΙ ΑΜΑΘΕΙΑ!

ΒΟΗΘΕΙΑΑ! ΗΡΘΕ ΠΑΛΙ ΤΟ ΦΑΝΤΑΣΜΑ ΚΑΙ ΜΑΣ ΚΑΤΑΒΡΟΧΘΗΚΕ ΤΑ ΨΑΡΙΑ!
ΕΠ! ΦΑΝΤΑΣΜΑ;

ΝΑΙ_ΕΝΑ ΘΑΛΑΣΣΙΝΟ ΦΑΝΤΑΣΜΑ ΠΟΥ ΜΑΣ ΑΦΗΝΕΙ ΝΥΣΤΙΚΟΥΣ! ΘΑ ΠΕΘΑΝΟΥΜΕ ΤΗΣ ΠΕΙΝΑΣ!
ΝΑ ΣΑΣ ΒΟΗΘΗΣΩ;

ΧΑΛΟΜΑΡΕΣ! ΚΑΝΕΙΣ ΔΕΝ ΤΟ ΚΤΥΠΑ!
ΑΦΗΣΤΕ ΜΕ ΝΑ ΔΟΚΙΜΑΣΩ ΚΑΙ ΘΑ ΔΕΙΤΕ!

ΑΦΟΥ ΤΟ ΘΕΛΕΙΣ ΔΙΑΚΙΝΔΥΝΕΨΕ ΤΟ!
ΣΠΑΝΑΚΙ!
91

ΟΟΟΟΠΛΑ!
14

ΟΙ ΔΥΟ ΜΑΣ ΤΩΡΑ!

ΔΕΝ ΠΡΕΠΕΙ ΝΑ ΕΧΕΙ ΦΥΓΕΙ ΑΚΟΜΑ!

ΝΑΤΟ! ΜΑ ΑΥΤΟ ΕΧΕΙ ΓΙΓΑΝΤΙΕΣ ΔΙΑΣΤΑΣΕΙΣ!

ΕΤΟΙΜΑΣΟΥ, ΣΚΥΛΟΜΟΥΤΡΟ! ΣΟΥ 'ΡΧΟΜΑΙ!
91

ΚΟΙΤΑΞΤΕ! ΤΙ ΓΙΝΕΤΑΙ ΕΚΕΙ ΚΑΤΩ;
15

ΕΝ ΤΑΞΕΙ ΠΑΙΔΙΑ! ΤΟ ΘΑΛΑΣΣΙΝΟ ΦΑΝΤΑΣΜΑ ΚΟΙΜΑΤΑΙ ΗΣΥΧΑ!...

ΖΗΤΩ! ΖΗΤΩ Ο ΞΕΝΟΣ ΜΑΣ!

ΑΣ ΜΗΝ ΥΠΕΡΒΑΛΟΥΜΕ!

Σ' ΕΣΤΕΙΛΕ ΤΟ ΜΕΓΑΛΟ ΠΝΕΥΜΑ!

Ο ΛΑΟΣ ΜΟΥ Σ' ΕΥΧΑΡΙΣΤΕΙ! ΕΙΣΑΙ ΕΛΕΥΘΕΡΟΣ!

ΕΥΧΑΡΙΣΤΩ!

ΧΜ... Η ΓΟΡΓΟΝΑ ΠΡΕΠΕΙ ΝΑ ΕΧΕΙ ΜΕΙΝΕΙ ΤΩΡΑ ΣΤΟ ΜΠΡΟΥΤΟ!

ΔΕΝ ΤΟΝ ΕΙΔΑ ΟΜΩΣ ΝΑ ΦΕΥΓΕΙ! ΠΡΕΠΕΙ ΝΑ ΒΡΙΣΚΕΤΑΙ ΑΚΟΜΑ ΕΔΩ!

ΚΑΤΕΒΕΙΤΕ ΚΑΤΩ!

ΣΚΟΥ-Ι-ΤΤ!

ΑΣΕ ΤΑ ΣΚΟΥ-Ι-ΤΤ ΕΣΥ! ΑΚΟΥΣΕΙΣ;

ΠΟΛΥ ΑΡΓΑ... ΝΑΙ...

ΒΡΟΥΜ

ΣΤΑΜΑΤΕΙΣΤΕ, ΓΡΟΥΣΟΥΖΙΑ!!

ΒΟΗΘΕΙΑ!...

ΠΑΦΦ!

ΜΑ... ΕΣΥ ΔΕΝ ΗΣΟΥΝ ΣΤΟ ΑΕΡΟΠΛΑΝΟ;
ΕΜ... ΟΧΙ!

ΠΟΙΟΣ ΣΑΤΑΝΑΣ ΤΟ ΕΒΑΛΕ ΕΜΠΡΟΣ ΛΟΙΠΟΝ;
ΕΝΑ ΚΟΠΑΔΙ ΑΠΟ ΠΙΘΗΚΟΥΣ!

ΓΚΑΣΠ! ΠΡΟΣΓΕΙΩΝΕΤΑΙ!

ΤΗΝ ΕΔΩΣΕ ΜΕ ΤΑ ΜΟΥΤΡΑ!...

ΠΟΥ ΠΗΓΕΣ ΤΗ "ΜΠΛΕ ΓΟΡΓΟΝΑ";
ΗΤΑΝ ΠΑΝΩ ΣΤΟ ΑΕΡΟΠΛΑΝΟ!
91

ΦΩΤΙΑ! ΦΩΤΙΑ!
18

ΓΙΑ ΟΛΑ ΦΤΑΙΝΕ ΟΙ ΞΕΝΟΙ!
ΝΑ ΤΟΥ ΔΙΝΟΥΜΕ!...
ZOOM
ΒΟΗΘΕΙΑΑ!...

ΟΤΙ ΠΡΕΠΕΙ ΑΥΤΗ Η ΒΑΡΚΑ ΕΤΣΙ;
ΜΕ ΠΑΙΡΝΕΙΣ ΜΑΖΙ ΣΟΥ;

ΕΝ ΤΑΞΕΙ... ΑΝΤΕ, ΕΛΑ!...
ΕΥΧΑΡΙΣΤΩ!

ΕΦΥΓΑΝ! ΚΟΙΤΑ.....
ΤΗ ΓΛΥΤΩΣΑΜΕ!
91

ΛΙΓΗ ΩΡΑ ΜΕΤΑ....
ΑΔΙΚΟΣ ΚΟΠΟΣ!
ΝΑΙ!
19

Ω! ΗΡΘΑΤΕ ΚΙΟΛΑΣ;

ΝΑΙ... ΧΩΡΙΣ ΟΜΩΣ ΤΗ ΓΟΡΓΟΝΑ!

ΔΕΝ ΠΕΙΡΑΖΕΙ! ΠΡΩΤΑ ΓΙΑΤΙ ΔΕΝ ΕΙΧΑΜΕ ΔΙΑΒΑΣΕΙ ΚΑΛΑ ΤΗ ΣΥΝΤΑΓΗ ΤΟΥ ΠΡΟΠΑΠΟΥ;

ΤΙ ΘΕΛΕΙΣ ΝΑ ΠΕΙΣ;

ΝΑ... Η ΓΟΡΓΟΝΑ ΞΑΝΑΔΙΝΕΙ ΤΗ ΖΩΝΤΑΝΙΑ ΚΑΙ ΤΟ ΧΡΩΜΑ ΣΤΟ ΔΕΡΜΑ. ΜΟΝΟΝ ΟΤΑΝ ΥΠΑΡΧΟΥΝ ΜΕΛΑΝΙΕΣ. ΚΑΦΟΥ ΔΕΝ ΕΧΩ ΜΕΛΑΝΙΕΣ ΣΤΟ ΔΕΡΜΑ ΤΙ ΘΑ ΤΗΝ ΕΚΑΝΑ;

ΤΙ;

ΤΟΤΕ ΠΡΕΠΕΙ ΚΑΤΙ Ν' ΑΛΛΑΞΕΙ!...

ΑΟΥΟΥ!

SOK ΤΡΑΚ

ΤΟ ΧΡΩΜΑ ΣΤΟ ΔΕΡΜΑ ΣΟΥ!

ΓΚΡΡ!

ΑΥΤΟΙ ΤΡΕΛΛΑΘΗΚΑΝ!...

ΤΕΛΟΣ

Η ΣΠΕΣΙΑΛΙΤΕ

ΧΑ! ΧΑ! ΣΗΜΕΡΑ ΣΙΓΟΥΡΑ ΘΑ ΦΑΜΕ!

Η ΟΛΙΒ ΜΟΥ ΥΠΟΣΧΕΘΗΚΕ ΠΩΣ ΘΑ ΜΟΥ ΜΑΓΕΙΡΕΨΕΙ ΜΙΑ ΠΟΛΥ ΩΡΑΙΑ ΣΠΕΣΙΑΛΙΤΕ ΠΟΥ ΤΗΣ ΒΡΗΚΑ ΜΕΣΑ ΣΤΟΝ ΤΣΕΛΕΜΕΝΤΕ ΤΗΣ ΓΙΑΓΙΑΣ ΜΟΥ!

ΟΤΑΝ ΤΗΣ ΕΔΕΙΞΑ ΤΟ ΤΣΕΛΕΜΕΝΤΕ ΕΝΘΟΥΣΙΑΣΤΗΚΕ ΤΟΣΟ, ΠΟΥ ΜΟΥ ΥΠΟΣΧΕΘΗΚΕ!...

...ΠΩΣ ΘΑ ΜΕ ΚΑΛΕΣΕΙ ΓΙΑ ΦΑΓΗΤΟ!

ΕΣΥ ΕΙΣΑΙ, ΠΟΛΝΤΟ; ΤΙ ΘΕΛΕΙΣ;
ΜΗ ΜΟΥ ΠΕΙΣ ΠΩΣ ΞΕΧΑΣΕΣ ΤΗΝ ΥΠΟΣΧΕΣΗ ΣΟΥ ...

ΠΟΙΑ ΥΠΟΣΧΕΣΗ;
ΕΚΕΙΝΗ ΤΗ ΣΠΕΣΙΑΛΙΤΕ ΠΟΥ ΣΟΥ ΒΡΗΚΑ;...
91

Α... ΝΑΙ! ΔΙΚΙΟ ΕΧΕΙΣ! ΘΑ ΤΗ ΦΤΙΑΞΩ ΤΩΡΑ
ΧΕ! ΧΕ!
2

ΜΑΤΗ, ΕΔΩ ΕΙΝΑΙ! ΤΗΝ ΕΙΧΑ ΞΕΧΑΣΕΙ!

ΕΙΜΑΙ ΣΙΓΟΥΡΗ ΠΩΣ ΘΑ ΠΕΤΥΧΕΙ!
ΘΕΛΕΙΣ ΝΑ ΣΕ ΒΟΗΘΗΣΩ ΛΙΓΟ;

ΘΑ ΠΡΟΤΙΜΟΥΣΑ ΝΑ ΤΑ ΦΤΙΑΞΩ ΟΛΑ ΜΟΝΗ ΜΟΥ! ΠΗΓΑΙΝΕ ΜΕΣΑ!
ΕΠ!

ΓΚΑΣΠ! ΤΙ ΣΥΜΒΑΙΝΕΙ;
ΟΥΛΠ! ΓΙΝΕΤΑΙ ΡΕΥΜΑ!

ΚΑΙ ΤΟ ΧΑΡΤΙ ΦΕΥΓΕΙ ΑΠΟ ΤΟ ΠΑΡΑΘΥΡΟ...
91

ΑΤΥΧΙΑ! ΠΕΤΑΞΕ!
3

ΤΡΕΞΕ ΝΑ ΤΗΝ ΠΡΟΦΤΑΖΕΙΣ!
ΘΑ Μ' ΑΦΗΣΕΙΣ ΟΜΩΣ ΝΑ ΜΕΙΝΩ ΣΤΗΝ ΚΟΥΖΙΝΑ;

ΕΝ ΤΑΞΕΙ! ΜΗ ΧΑΝΕΙΣ ΟΜΩΣ ΚΑΙΡΟ!
ΠΑΩ... ΤΩΡΑ ΓΡΗΓΟΡΑ!

ΝΑΤΗ!

ΩΧ!
ΖΙΠ

ΘΑ ΠΩ ΣΤΗΝ ΚΥΡΙΑ ΤΟΥ ΣΠΙΤΙΟΥ ΝΑ ΜΟΥ ΕΠΙΤΡΕΨΕΙ ΝΑ ΜΠΩ!...
91

ΤΙ ΘΕΛΕΤΕ;
ΕΜ... ΜΠΟΡΩ ΝΑ ΜΠΩ;
4

ΦΥΓΕ ΑΠΟ ΔΩ! ΔΕΝ ΜΟΥ ΧΡΕΙΑΖΕΤΑΙ ΤΙΠΟΤΑ!
ΠΕΡΙΜΕΝΕ ΤΕ ΕΔΩ!

... ΔΕΝ ΕΙΜΑΙ ΠΛΑΣΙΕ! ΟΥΛΑΝ!
SLAM

ΣΟΜΠ! ΤΙ ΤΡΟΠΟΙ!...

«ΘΑ ΤΗΣ ΕΞΗΓΗΣΩ ΑΠΟ ΤΟ ΠΑΡΑΘΥΡΟ!

ΕΜ... ΜΕ ΣΥΓΧΩΡΕΙΤΕ _ ΕΓΩ...
ΤΙ;
91

ΓΚΡΡ! ΦΥΓΕΤΕ, ΕΙΠΑ!
ΒΡΑΜ
5

ΟΥΑΑ! ΤΟ ΧΕΡΙ ΜΟΥ!

ΣΥΧΑΙΝΟΜΑΙ ΤΟΥΣ ΠΛΑΣΙΕ ΚΑΙ ΤΗΝ ΕΠΙΜΟΝΗ ΤΟΥΣ!

ΤΗΝ ΑΙΣΧΗΜΟΜΟΥΡΑ! ΤΗΝ ΑΣΥΜΠΑΘΗΣΤΗ!...

ΤΩΡΑ ΘΑ ΤΗΣ ΤΗ-ΛΕΦΩΝΗΣΩ!

ΕΠ! ΠΟΙΟΣ ΝΑ 'ΝΑΙ;
ΝΤΡΙΙΙΝ
91

ΕΠΙΤΡΕΨΤΕ ΜΟΥ, ΚΥΡΙΑ ΜΟΥ, ΝΑ ΣΑΣ ΣΥΣΤΗΘΩ! ΕΙΜΑΙ Ο ΜΙ-ΤΕΡ ΠΟΛΝΤΟ, ΠΟΥ ΠΡΙΝ ΛΙΓΟ!...
8

ΤΙ;... ΤΟΛΜΑΣ; ΝΑ Μ' ΕΝΟΧ-ΛΕΙΣ ΤΩΡΑ ΚΑΙ .... ΤΗΛΕ-ΦΩΝΙΚΩΣ;

ΟΥΡΓΚ! ΕΞΑΓΡΙΩΘΗΚΕ!

ΓΚΡΡ! ΔΕΝ Μ' ΑΦΗΣΕ ΟΥ-ΤΕ ΝΑ ΤΗΣ ΜΙ-ΛΗΣΩ!

ΕΓΩ ΟΜΩΣ ΔΕΝ ΘΑ ΤΟ ΒΑΛΩ ΚΑΤΩ!

ΩΠ! ΕΙΜΑΙ ΣΑΪΝΙ!
ΖΟΜΠ
91
7

ΘΑ ΤΗΣ ΚΑΝΩ ΜΙΑ ΩΡΑΙΑ ΕΚΠΛΗΞΗ!

ΕΠ!... ΤΙ ΗΤΑΝ;

ΓΚΟΥΑΠ!

ΧΑΖΗ ΓΥΝΑΙΚΑ!.. ΜΕΓΕΡΑ! ΤΡΕΛΗ!

ΚΑΛΗΜΕΡΑ ΣΑΣ! ΘΑ ΣΑΣ ΕΞΗΓΗΣΩ ΤΟ ΓΙΑΤΙ!...
ΤΙ;

ΠΩΣ ΤΟΛΜΑΣ ΚΑΙ ΜΠΑΙΝΕΙΣ ΣΤΟ ΣΠΙΤΙ ΜΟΥ;

ΕΝ ΤΑΞΕΙ... ΟΛΑ ΕΙΝΑΙ ΔΥΝΑΤΑ... ΑΦΟΥ ΕΤΣΙ ΤΟ ΠΑΣ!...

Ω! ΕΠΙΤΕΛΟΥΣ!
ΤΑΧΥΔΡΟΜΟΣ

ΓΚΡΡ!
ΒΟΗΘΕΙΑΑ!

ΕΞΩ ΑΠΟ ΔΩ!...

ΠΟΥ ΕΙΝΑΙ Ο ΤΑΧΥΔΡΟΜΟΣ;

ΨΗΛΑ ΤΑ ΧΕΡΙΑ!
Α... ΛΗΣΤΕΙΑ!

ΜΕΣΑ ΣΤΟ ΣΠΙΤΙ ΚΑΙ ... ΗΣΥΧΑ ... Ε;
ΝΑΙ! ΝΑΙ!

ΤΗΝ ΤΑΚΤΟΠΟΙΗΣΑ! ΔΙΑΦΟΡΕΤΙΚΑ ΔΕΝ ΓΙΝΟΤΑΝ!
ΜΜΜ!

ΤΩΡΑ ΜΠΟΡΩ ΝΑ ΒΡΩ ΤΟ ΧΑΡΤΙ!..

ΝΑΤΟ! ΠΗΓΕ ΠΑΝΩ ΣΤΗΝ ΠΟΛΥΘΡΟΝΑ!
91

ΓΚΡΡ! ΠΡΕΠΕΙ Ν' ΑΠΕΛΕΥΘΕΡΩΘΩ!
10

ΩΡΑΙΑ! ΤΩΡΑ ΘΑ ΤΗΝ ΠΑΩ ΣΤΗΝ ΟΛΙΒ!

ΜΠΛΟΥΜΠ! ΛΥΘΗΚΕ!
ΑΚΙΝΗΤΟΣ, ΜΑΦΙΟΖΟ!

ΜΗ! ΣΤΑΜΑΤΑ!
ΜΠΑΝΓΚ
ΜΠΑΝΓΚ

ΟΧ...! ΑΥΤΗ ΘΑ ΜΕ ΣΚΟΤΩΣΕΙ!
ΖΙΠ
ΖΙΝΓΚ

ΑΣ ΚΡΥΦΤΩ ΕΔΩ ΠΕΡΑ!
91

ΠΟΥΦΦ... ΤΗ ΓΛΥΤΩΣΑ ΑΠΟ ΘΑΥΜΑ!
11

ΠΟΛΝΤΟ, ΤΙ ΣΟΥ ΣΥΝΕΒΗ;
ΕΜ... ΤΑΛΑΙΠΩΡΗΘΗΚΑ ΠΟΛΥ, ΣΤΟ ΤΕΛΟΣ ΟΜΩΣ ΤΑ ΚΑΤΑΦΕΡΑ!

ΚΑΛΟΜΕΝΕ... ΑΣ Τ' ΑΦΗΝΕΣ! ΔΕΝ ΗΤΑΝ ΑΝΑΓΚΗ!...
ΓΙΑΤΙ;

ΕΙΧΑ ΚΑΝΕΙ ΛΑΘΟΣ! ΑΥΤΟ ΗΤΑΝ ΜΙΑ ΣΥΝΤΑΓΗ ΓΛΥΚΟΥ! ΚΑΤΑΛΑΒΕΣ;
ΤΙΙΙ;

ΝΑ ΣΟΥ ΕΚΦΡΑΣΩ ΤΗΝ ΕΥΓΝΩΜΟΣΥΝΗ ΜΟΥ!
ΑΟΥΟΥ!

ΓΚΡΡ!... ΣΤΗΝ ΟΡΓΗ ΝΑ ΠΑΕΙ ΚΡΗ ΣΠΕΣΙΑΛΙΤΕ! ΜΟΥ ΠΕΡΑΣΕ Η ΟΡΕΞΗ!
ΣΟΜΠ!
91
ΤΕΛΟΣ 12

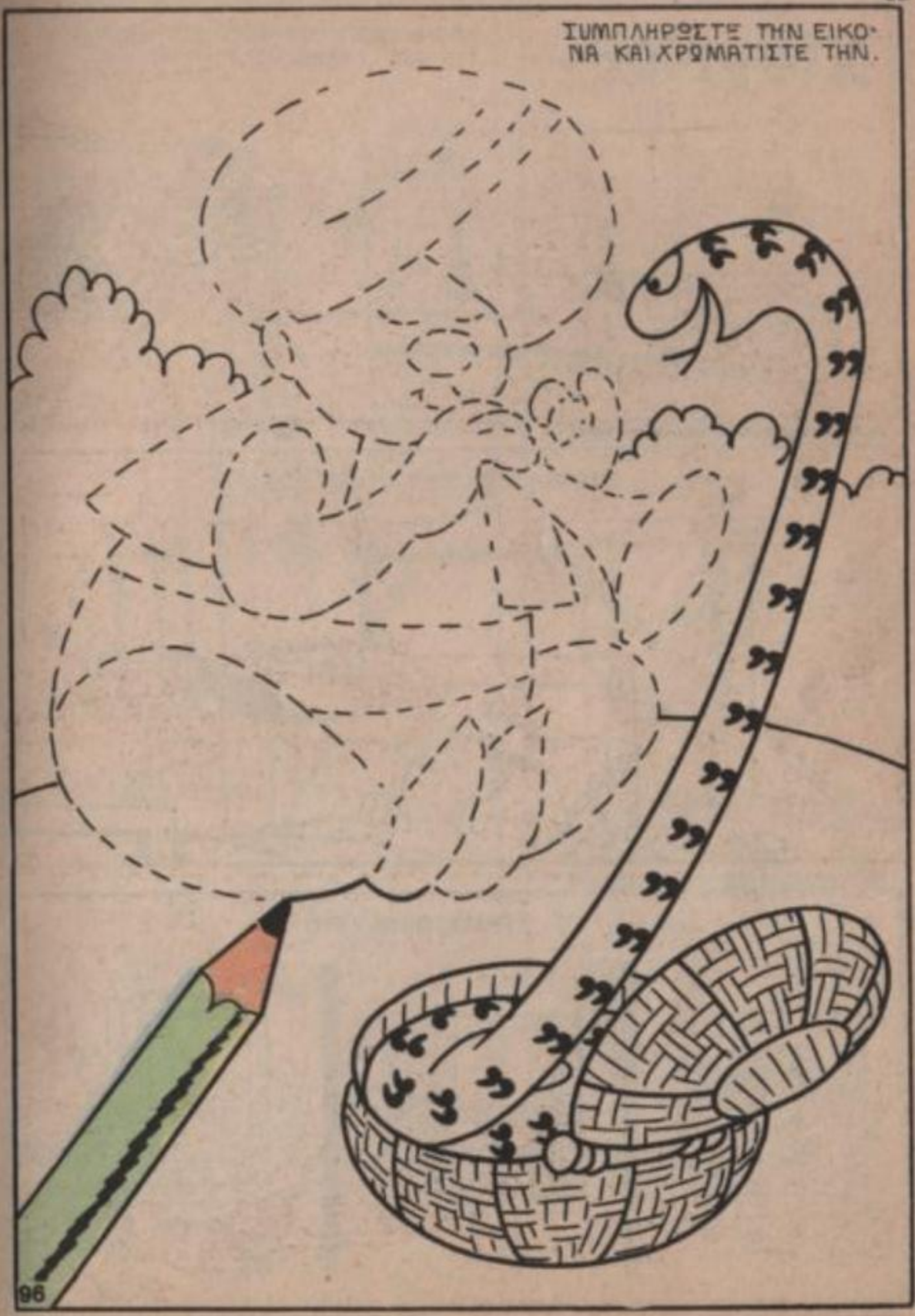
ΣΥΜΠΛΗΡΩΣΤΕ ΤΗΝ ΕΙΚΟΝΑ ΚΑΙ ΧΡΩΜΑΤΙΣΤΕ ΤΗΝ.
96

ΧΙΟΥΜΟΡ

– ΕΠΙΤΕΛΟΥΣ, ΒΡΗΚΑ ΜΙΑ ΠΕΤΡΑ ΓΙΑ ΝΑ ΣΤΑΜΑΤΗΣΩ Τ' ΑΜΑΞΙ!

ΟΙΚΟΝΟΜΙΚΟ ΞΥΠΝΗΤΗΡΙ

ΤΟ ΧΡΗΜΑΤΟΚΙΒΩΤΙΟ

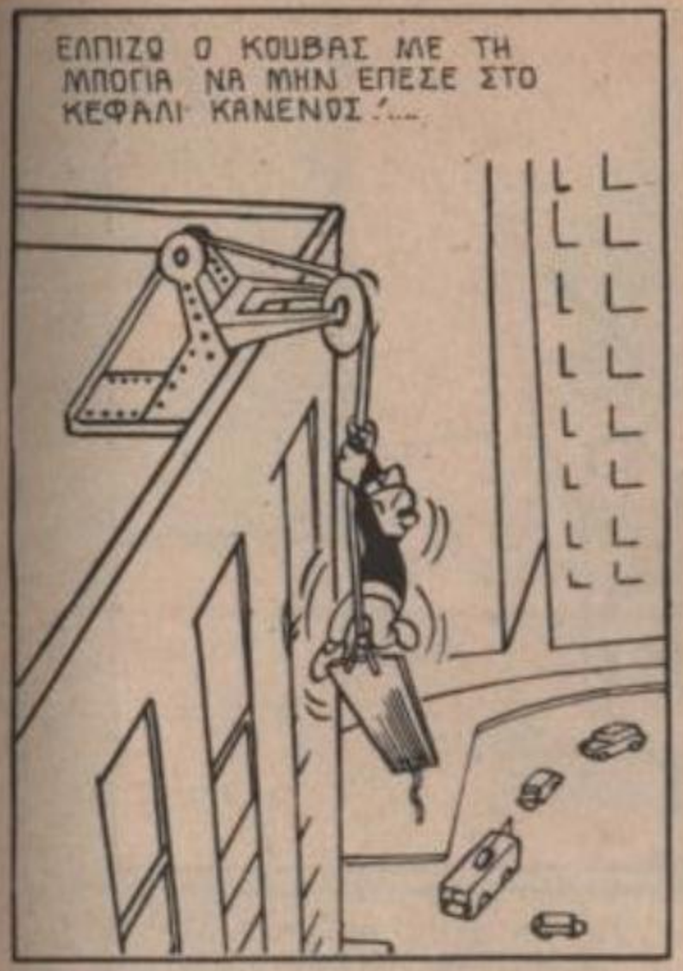
ΕΛΠΙΖΩ Ο ΚΟΥΒΑΣ ΜΕ ΤΗ ΜΠΟΓΙΑ ΝΑ ΜΗΝ ΕΠΕΣΕ ΣΤΟ ΚΕΦΑΛΙ ΚΑΝΕΝΟΣ!...

ΕΧΩ ΤΗΝ ΕΝΤΥΠΩΣΗ ΠΩΣ ΜΟΥ ΠΑΙΞΑΝΕ ΑΣΧΗΜΟ ΠΑΙΧΝΙΔΙ...

ΑΓΑΠΗ ΜΟΥ, ΨΗΝΟΜΑΙ ΣΤΟΝ ΠΥΡΕΤΟ.....
– ΚΑΝΕ ΚΑΤΙ!

A

B

ΓΙΑ ΝΑ ΔΕΙΤΕ ΤΗ ΜΗΧΑΝΗ ΝΑ ΚΙΝΕΙΤΑΙ ΤΟΠΟΘΕΤΕΙΣΤΕ ΤΗ ΜΙΑ ΕΙΚΟΝΑ ΠΑΝΩ ΣΤΗΝ ΑΛΛΗ ΚΑΙ ΚΙΝΕΙΣΤΕ ΤΙΣ ΟΠΩΣ ΔΕΙΧΝΕΙ ΤΟ ΥΠΟΔΕΙΓΜΑ.

ΠΑΤΙΝΑΖ

ΕΓΩ ΔΕΝ ΘΕΛΩ ΡΑΚΕΤΕΣ ΤΟΥ ΤΕΝΝΙΣ!_ ΘΕΛΩ ΕΝΑ ΠΑΤΙΝΑΖ!

ΜΗΝ ΕΠΙΜΕΝΕΙΣ_ ΑΔΙΚΑ, ΡΕΒΙΘΟΥΛΗ ΜΟΥ! ΔΕΝ ΠΡΟΚΕΙΤΑΙ ΠΟΤΕ ΝΑ ΣΟΥ ΤΟ ΑΓΟΡΑΣΩ! ΕΙΝΑΙ ΕΠΙΚΙΝΔΥΝΟ!

ΕΠΙΚΙΝΔΥΝΟ ΕΙΠΕΣ; ΜΑ ΕΙΝΑΙ ΠΟΛΥ ΔΙΑΣΚΕΔΑΣΤΙΚΟ! ΟΛΑ ΤΑ ΠΑΙΔΙΑ Ε-ΧΟΥΝ!
ΦΤΑΝΕΙ! ΕΙΠΑ... "Η ΡΑΚΕΤΤΕΣ ΤΟΥ ΤΕΝΝΙΣ "Η ΤΙΠΟΤΑ!
ΓΚΡΟΥΝΤ!
ΕΝ ΤΑΞΕΙ! ΜΠΟΡΩ ΝΑ ΚΑΝΩ ΚΑΙ ΧΩΡΙΣ ΤΟ ΔΩΡΟ ΣΟΥ!
Θ' ΑΓΟΡΑΣΩ ΤΟ ΠΑΤΙΝΑΖ ΜΕ ΤΙΣ ΟΙΚΟΝΟΜΙΕΣ ΜΟΥ!
ΑΜΑΝ!... ΕΧΑΣΑ ΤΗΝ ΙΣΟΡΡΟ-ΠΙΑ ΜΟΥ!
ΠΕΦΤΩΩΩ! ΩΩΩΩ!
91
2

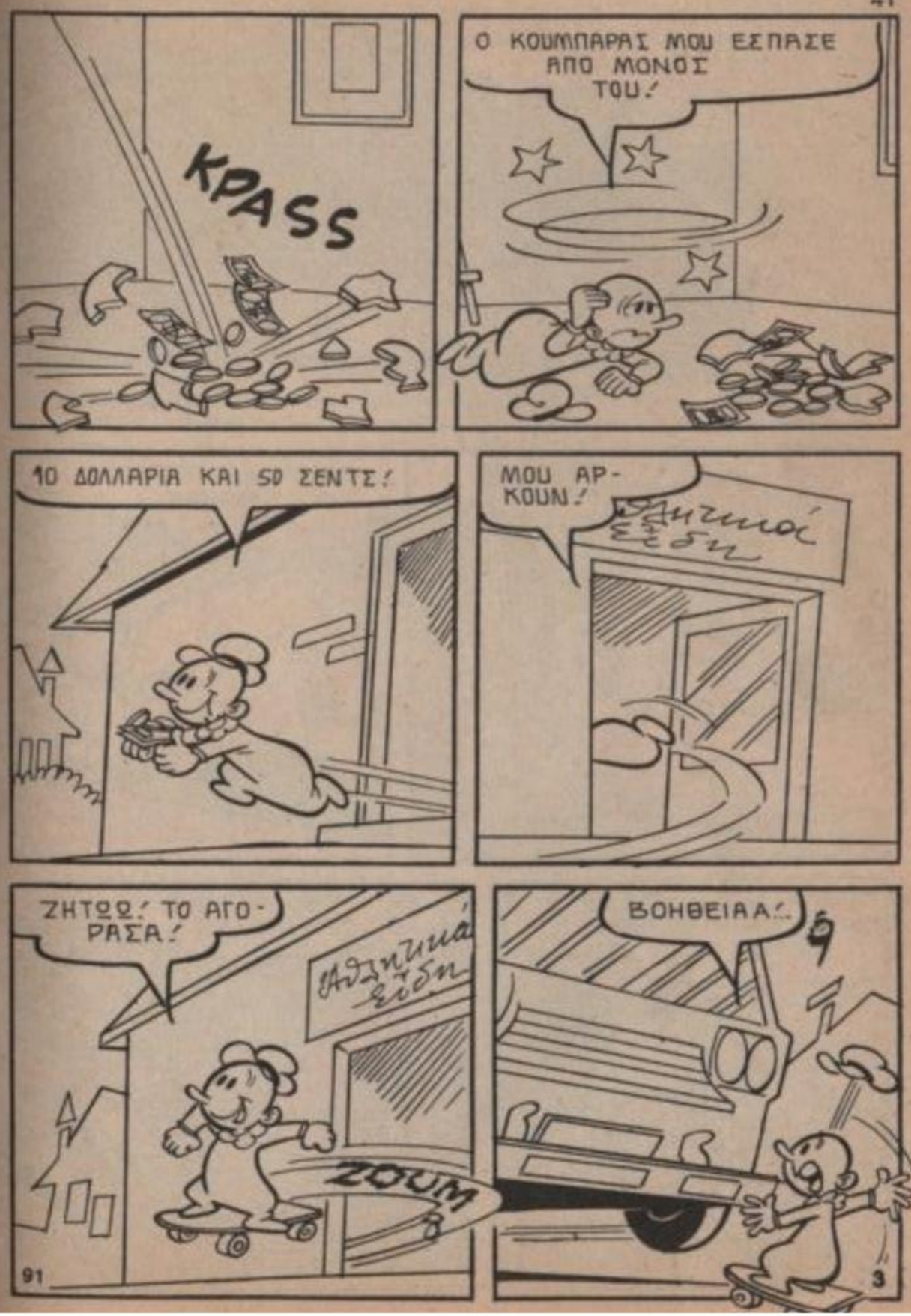
KPASS
Ο ΚΟΥΜΠΑΡΑΣ ΜΟΥ ΕΣΠΑΣΕ ΑΠΟ ΜΟΝΟΣ ΤΟΥ!
10 ΔΟΛΛΑΡΙΑ ΚΑΙ 50 ΣΕΝΤΣ!
ΜΟΥ ΑΡ-ΚΟΥΝ!
ΖΗΤΩΩ! ΤΟ ΑΓΟ-ΡΑΣΑ!
ZOUM
ΒΟΗΘΕΙΑΑ!...
91
3

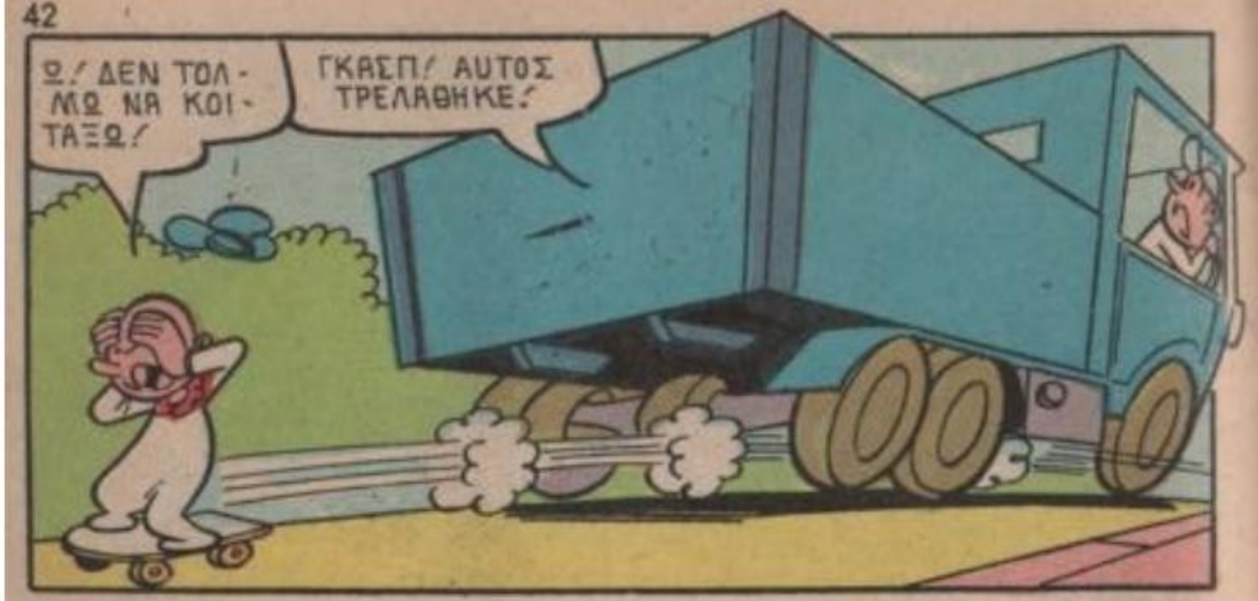
Ω! ΔΕΝ ΤΟΛΜΩ ΝΑ ΚΟΙΤΑΞΩ!
ΓΚΑΣΠ! ΑΥΤΟΣ ΤΡΕΛΑΘΗΚΕ!

ΑΠΙΣΤΕΥΤΟ! ΠΕΡΑΣΑ ΑΠΟ ΚΑΤΩ!

ΕΠ! ΠΗΡΑ ΓΡΑΜΜΗ ΤΗΝ ΚΑΤΗΦΟΡΑ!

ΜΠΛΟΥΜΠ! ΕΙΝΑΙ ΑΔΙΕΞΟΔΟΣ! ΑΜΑΝ ΤΙ ΜΕ ΒΡΗΚΕ!
91

ΟΧ! ... ΠΟΥ ΠΑΩ ΝΑ ΠΕΣΩ ΘΕΕ ΜΟΥ
4

ΜΑ_ ΕΓΩ ΠΕΤΩ!
SBEINK

ΧΟΡΟΠΗΔΩ ΠΑΝΩ ΑΠ' ΑΥΤΑ Τ' ΑΥΤΟΚΙΝΗΤΑ!
ΤΟΥΜΠ!

ΒΟΗΘΕΙΑΑ!... ΣΤΑΜΑΤΕΙΣΤΕ ΜΕ!
ΤΠΠ

ΜΠΛΟΥΜΠ! ΠΡΟΣΓΕΙΩΘΗΚΑ!
91

ΕΠ! ΑΝΑΨΕ Ο ΣΤΑΜΑΤΗΣ!
5

ΜΑ... ΤΙ ΚΑΝΕΙ ΑΥΤΟΣ Ο ΤΡΕΛΟΣ;

ΠΡΕΠΕΙ ΝΑ ΣΤΑΜΑΤΗΣΩ ΤΗΝ ΚΙΝΗΣΗ ΓΙΑΤΙ ΘΑ ΠΟΛΤΟΠΟΙΗΘΕΙ!
ΦΙΙΙΙ

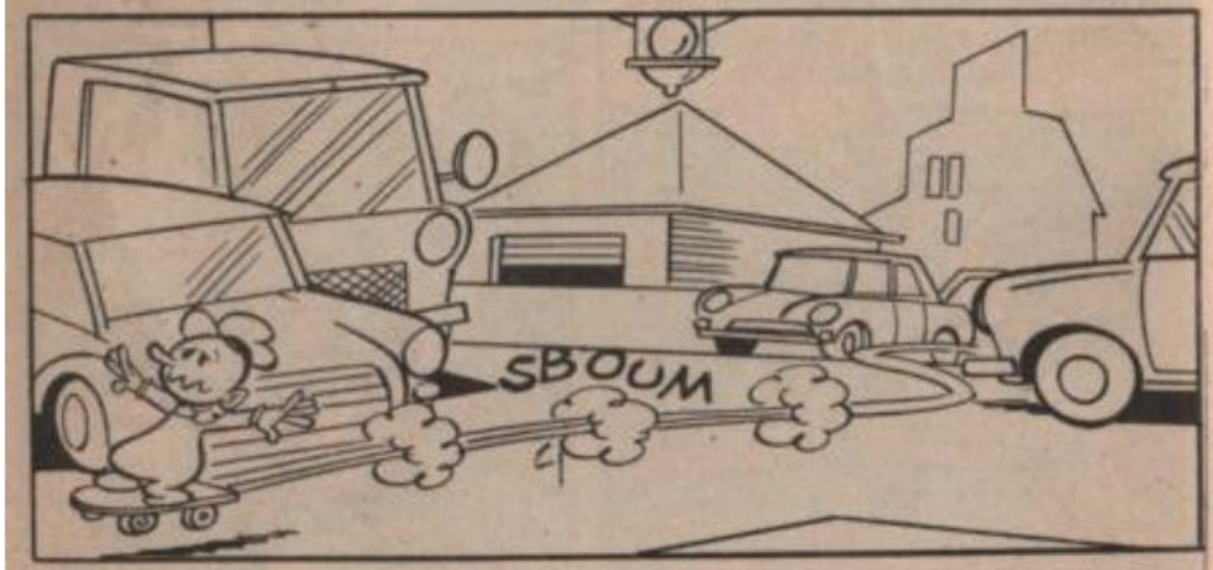
SBOUM

ΒΟΗΘΕΙΑΑ! ΒΟΗΘΕΙΣΤΕ ΜΕ ΠΡΙΝ ΠΕΘΑΝΩ!
91

ΓΚΟΥΛΠ!
6

ΑΜΑΝ! Η ΠΙΣΣΙΝΑ!

ΣΠΛΟΝΦ

ΓΚΛΟΥΜΠ! ΦΡΕ-ΝΑΡΙΣΑ!....
7

ΕΗ! ΤΙ ΩΡΑΙΟ ΠΑΤΙΝΑΖ;
ΑΛΗΘΕΙΑ;
91

ΚΙ ΕΓΩ ΗΘΕΛΑ ΕΝΑ ΠΑ-ΤΙΝΑΖ, Η ΜΑΜΑ ΜΟΥ ΟΜΩΣ ΠΡΟΤΙΜΗΣΕ ΝΑ ΜΟΥ ΠΑΡΕΙ ΡΑ-ΚΕΤΕΣ!
ΕΠ.!

ΔΕΝ ΜΟΥ ΛΕΣ... ΘΕΛΕΙΣ ΝΑ ΚΑΝΟΥΜΕ ΑΝΤΑΛΛΑΓΗ;

ΚΑΙ ΓΙΑΤΙ ΟΧΙ;... ΕΓΩ ΤΟ ΔΙΑΣΚΕΔΑΣΑ ΓΙΑ ΤΑ ΚΑΛΑ!...

ΠΡΕΠΕΙ ΝΑ ΤΟ ΠΑΡΑΔΕΧΤΩ ΠΩΣ Η ΟΛΙΒ ΕΙΧΕ ΔΙΚΙΟ! ΠΡΑΓΜΑΤΙ ΤΟ ΠΑΤΙΝΑΖ ΕΙΝΑΙ ΕΠΙΚΙΝΔΥΝΟ!

ΕΠΙΤΕΛΟΥΣ, ΗΡΘΕΣ;

Μ' ΕΦΑΧΝΕΙ ΟΛΙΒ;

ΞΕΡΕΙΣ, ΜΙΛΗΣΑ ΜΕ ΤΟΝ ΚΑΤΑΣΤΗΜΑΤΑΡΧΗ ΤΩΝ ΑΘΛΗΤΙΚΩΝ ΕΙΔΩΝ!...

ΚΑΙ ΛΟΙΠΟΝ;

ΜΟΥ ΕΙΠΕ ΠΩΣ ΤΟ ΠΑΤΙΝΑΖ ΔΕΝ ΕΙΝΑΙ ΤΟΣΟ ΕΠΙΚΙΝΔΥΝΟ ΟΣΟ ΝΟΜΙΖΑ, ΓΙ' ΑΥΤΟ ΚΑΙ ΣΤΟ ΑΓΟΡΑΣΑ!

ΟΧΙ!

91

ΤΕΛΟΣ 8

Ο ΜΠΑ-ΜΠΑΣ ΤΩΝ ΠΟΥΛΙΩΝ

ΤΙ ΑΓΑΠΗΜΕΝΟ ΖΕΥΓΑΡΑΚΙ!... ΠΟΙΟΣ ΞΕΡΕΙ ΠΟΤΕ ΘΑ ΣΠΑΣΟΥΝ Τ' ΑΥΓΑ;

91

1

ΕΠ! Ο ΟΥΡΑΝΟΣ ΣΚΟ-
ΤΕΙΝΙΑΣΕ!

ΘΕΕ ΜΟΥ! ΦΟΥΡΤΟΥΝΑ!...
Η ΦΩΛΙΑ ΚΙΝΔΥΝΕΥΕΙ!

ΠΡΕΠΕΙ ΝΑ ΤΑ ΠΡΟΣΤΑΤΕΥΣΩ!
ΠΡΕΠΕΙ... ΕΝΑ ΒΟΥΝΟ ΝΑ ΤΟΥΣ
ΒΑΛΩ ΜΠΡΟΣΤΑ ΤΟΥΣ!

ΞΟΥΠΛΑ!

ΕΠ! ΤΙ ΑΕΡΑΣ! ΑΝΕΜΟ-
ΣΤΡΟΒΙΛΑΣ!

ΟΧΙ! Η ΦΩΛΙΑ ΞΕΚΟΛΛΗΣΕ!
ΠΑΕΙ!...

ΝΑ ΤΟ!

ΜΗΝ ΑΝΗΣΥΧΕΙΣ
ΤΩΡΑ!...

ΕΠ! ΝΑ ΚΑΙ Η
ΒΡΟΧΗ!...

ΑΣ ΤΑ ΠΡΟΣΤΑΤΕΨΩ
ΜΕ ΤΟ ΚΑΠΕΛ-
ΛΟ ΜΟΥ!

ΜΠΛΟΥΜΠ! ΕΧΩ ΓΙΝΕΙ
ΜΟΥΣΚΙΔΙ!

ΕΠΙΤΕΛΟΥΣ... ΗΡΘΕ ΚΑΙ ΠΑ-
ΛΙ Ο ΗΛΙΟΣ!

ΤΟ ΚΑΩΜΕΝΟ! ΚΡΥΟΛΟ-
ΓΗΣΕ!
ΕΤΣΙ!

ΜΕ ΤΗ ΦΩΤΙΑ ΘΑ ΣΥ-
ΝΕΛΘΟΥΝ!

ΩΡΑΙΑ! Τ'ΑΥΓΟΥ-
ΛΑΚΙΑ ΑΝΟΙ-
ΞΑΝ!

ΞΕΡΕΤΕ.... ΚΑΤΑ ΒΑΘΟΣ ΝΙΩΘΩ ΚΙ'ΕΓΩ ΜΠΑΜΠΑΣ ΤΩΝ ΜΙΚΡΩΝ
ΑΥΤΩΝ
ΠΟΥΛΙΩΝ!
ΤΕΛΟΣ

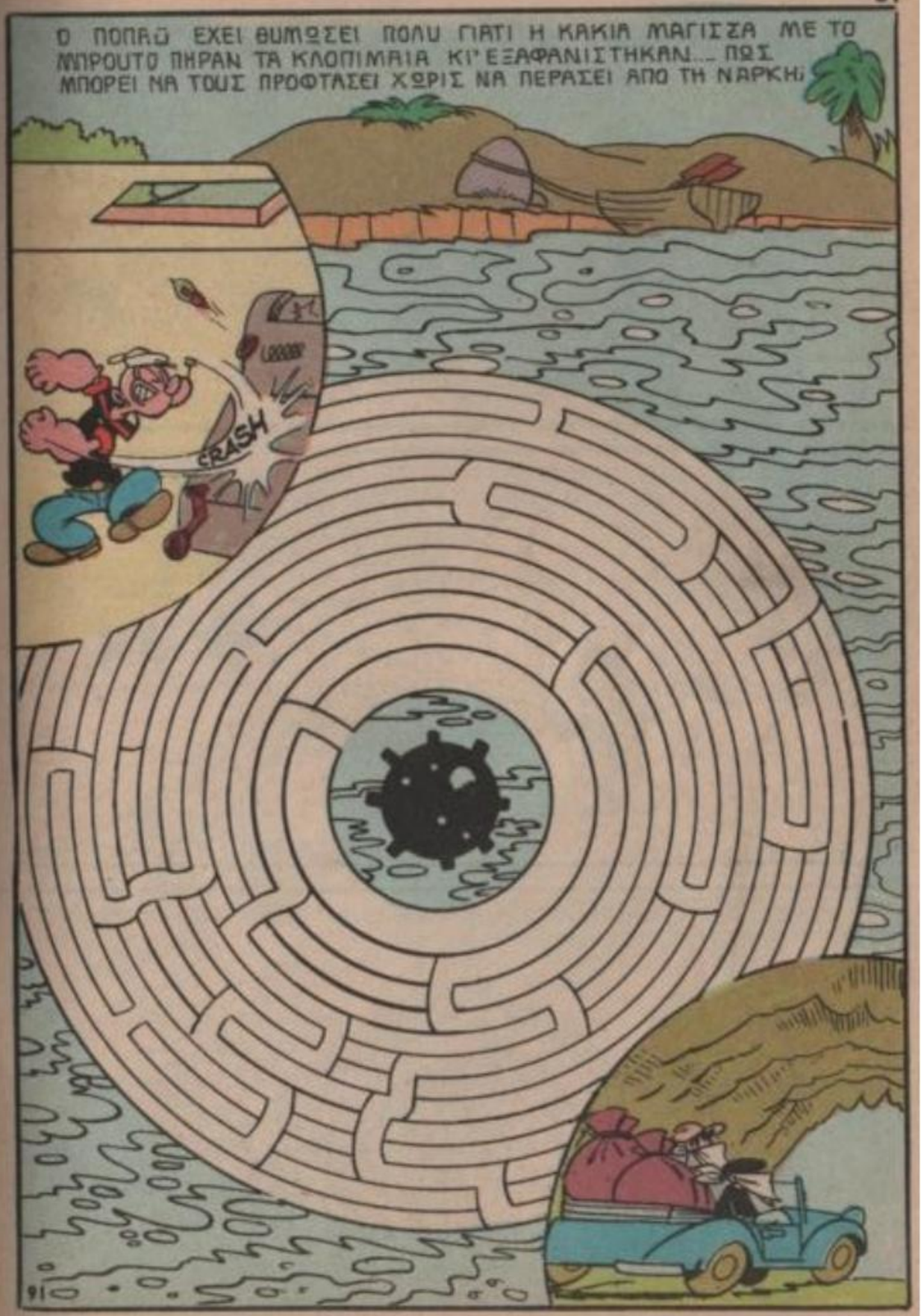
Ο ΠΟΠΑΪ ΕΧΕΙ ΘΥΜΩΣΕΙ ΠΟΛΥ ΠΑΤΙ Η ΚΑΚΙΑ ΜΑΓΙΣΣΑ ΜΕ ΤΟ
ΜΠΡΟΥΤΟ ΠΗΡΑΝ ΤΑ ΚΛΟΠΙΜΑΙΑ ΚΙ'ΕΞΑΦΑΝΙΣΤΗΚΑΝ... ΠΩΣ
ΜΠΟΡΕΙ ΝΑ ΤΟΥΣ ΠΡΟΦΤΑΣΕΙ ΧΩΡΙΣ ΝΑ ΠΕΡΑΣΕΙ ΑΠΟ ΤΗ ΝΑΡΚΗ;
CRASH

ΧΙΟΥΜΟΡ

ΜΟΥ ΧΡΕΙΑΖΟΝΤΑΙ 10.000 ΔΟΛΛΑΡΙΑ ΓΙΑ ΝΑ ΕΠΙΣΤΡΕΨΩ ΣΤΗΝ ΑΜΕΡΙΚΗ.

1.000.. ΔΟΛΛΑΡΙΑ ΓΙΑ ΚΑΘΕ ΔΙΧΜΑΛΩ-ΤΟ

ΕΙΝΑΙ ΔΙΑΣΚΕΔΑΣΤΙΚΟ ΝΑ ΚΑΝΕΙ ΚΑΝΕΙΣ ΤΕΤΟΙΟΥ ΕΙΔΟΥΣ ΑΣΤΕΙΑ Σ' ΑΥΤΟΥΣ ΕΔΩ!..

K_2SO_4

ΖΑΣ

ΠΟΥ ΚΑΙΡΟΣ ΤΩΡΑ ΝΑ ΤΟ ΜΑΖΕΥΩ ΕΝΑ ΕΝΑ! ΘΑ ΠΑΡΩ ΟΛΟΚΛΗΡΟ ΤΟΝ ΚΑΜΠΟ ΣΠΙΤΙ ΜΟΥ!...

ΣΠΑΝΑΚΙ

ΧΩΡΙΣ ΛΟΓΙΑ

ΚΑΤΕ-ΨΥΓΜΕΝΑ SANTOUITS

ΗΡΘΑ ΣΤΗΝ ΙΝΔΙΑ ΓΙΑ ΝΑ ΞΕΦΥ-ΓΩ ΑΠ' ΤΟΝ ΤΑΒΕΡΝΙΑΡΗ, ΑΥΤΟΣ ΟΜΩΣ ΜΕ ΠΗΡΕ ΑΠΟ ΠΙΣΩ!..

ΕΙΧΕΣ ΔΙΚΙΟ, ΠΟΠΑΩ! Ο ΚΑΤΑΣΤΗΜΑ-ΤΑΡΧΗΣ ΜΟΥ ΕΔΩΣΕ ΣΠΑΝΑΚΙ ΧΩΡΙΣ ΝΑ ΤΟ ΠΛΗΡΩΣΩ, ΕΜΕΙΝΑ ΔΗΛΑ-ΔΗ ΧΡΕΟΣ...

ΑΠΟ ΤΙΣ ΕΞΗ ΕΙΚΟΝΕΣ ΠΟΥ ΒΛΕΠΕΤΕ ΚΑΤΩ, ΤΟΠΟΘΕΤΕΙΣΤΕ ΤΡΕΙΣ, ΟΠΟΙΕΣ ΠΡΟΤΙΜΑΤΕ, ΜΕΣΑ ΣΤΗ ΒΙΝΙΕΤΑ ....

ΤΟ ΤΣΟΥ-ΚΑΛΙ ΤΟΥ ΝΑΝΟΥ

ΜΠΡΑΒΟ!... ΠΟΣΑ ΜΠΟΥΚΑΛΙΑ ΕΙΝΑΙ ΟΛΑ ΑΥΤΑ;

ΜΟΛΙΣ ΤΩΡΑ ΗΡΘΑΝ ΚΑΙ ΜΟΥ ΤΑ ΕΦΕΡΑΝ! ΤΑ ΕΙΧΑ ΠΑΡΑΓΓΕΙΛΕΙ ΑΠΟ ΧΘΕΣ!

ΚΑΘΙΣΕ ΕΣΥ.... ΘΑ ΤΑ ΠΑΩ ΕΓΩ ΣΤΗ ΚΑΝΤΙΝΑ!
ΜΗΝ ΑΠΛΩΣΕΙΣ ΧΕΡΙ.... ΓΙΑΤΙ ΠΑΙΧΑΜΕΝΟΣ!

ΑΝ Σ' ΑΦΗΣΩ ΜΟΝΟ ΣΟΥ ΕΔΩ, ΣΕ ΛΙΓΟ ΔΕΝ ΘΑ ΥΠΑΡΧΕΙ ΓΟΥΛΙΑ!
ΕΜ.... ΜΑ ΕΓΩ....

ΑΝ ΘΕΛΕΙΣ ΝΑ ΠΙΝΕΙΣ, ΒΡΕΣ ΜΙΑ ΔΟΥΔΕΙΑ!
ΠΡΟΣΠΑΘΗΣΑ, ΟΛΙΒ, ΜΑ ΕΙΜΑΙ ΑΤΥΧΟΣ!

ΑΝ ΤΟ ΠΡΟΒΛΗΜΑ ΣΟΥ ΕΙΝΑΙ Η ΑΤΥΧΙΑ, ΕΓΩ ΞΕΡΩ ΤΙ ΧΡΕΙΑΖΕΤΑΙ!
ΑΛΗΘΕΙΑ;..

ΠΑΡΕ ΑΥΤΟ ΤΟ ΓΟΥΡΙΚΟ ΠΕΤΑΛΟ!
ΓΚΡΡ! ΕΥΧΑΡΙΣΤΩ, ΟΛΙΒ!
95

ΑΧ! ΑΥΤΟ ΤΟ ΚΡΑΣΙ! ΠΟΣΟ ΤΟ ΛΑΧΤΑΡΩ!

Μ' ΑΥΤΗ ΤΗΝ ΟΛΙΒ ΟΛΑ ΑΝΑΠΟΔΑ ΜΟΥ ΕΡΧΟΝΤΑΙ!

ΣΤΟ ΔΙΑΒΟ.... ΑΥΤΟ ΤΟ ΠΕΤΑΛΟ!

ΕΠ!... ΤΙ ΕΙΝΑΙ ΑΥΤΟΙ Ο ΘΟΡΥΒΟΙ;
ΝΤΕΝΓΚ!

ΦΑΙΝΕΤΑΙ ΠΩΣ ΤΟ ΠΕΤΑΛΟ ΧΤΥΠΗΣΕ ΣΕ ΜΕΤΑΛΛΙΚΟ ΑΝΤΙΚΕΙΜΕΝΟ!

ΚΑΤΙ ΥΠΑΡΧΕΙ ΕΔΩ ΜΕΣΑ ΣΤΙΣ ΡΙΖΕΣ!
95

Α!... ΕΝΑ ΠΑΛΙΟ ΧΑΛΚΙΝΟ ΤΣΟΥΚΑΛΙ!
3

ΜΟΥ ΦΑΙΝΕΤΑΙ ΒΑΡΥ.... ΚΑΤΙ ΘΑ 'ΧΕΙ ΜΕΣΑ!

ΜΑ... ΑΥΤΑ ΕΙΝΑΙ... ΕΙΝΑΙ ΚΡΑΣΙ!

ΜΠΟΡΕΙ ΛΟΙΠΟΝ ΑΥΤΟ ΤΟ ΠΕΤΑΛΟ ΝΑ ΦΕΡΝΕΙ ΓΟΥΡΙ!

ΑΣ ΤΟ ΒΑΛΩ ΣΤΗΝ ΤΣΕΠΗ ΚΑΛΥΤΕΡΑ!

ΣΛΟΥΡΠ! ΑΝΥΠΟΜΟΝΩ ΝΑ ΤΟ ΔΟΚΙΜΑΣΩ!
95

ΧΜ... ΠΟΛΥ ΔΥΣΚΟΛΟ ΑΥΤΟ ΤΟ ΜΠΟΥΚΑΛΙ ΓΙΑ Ν' ΑΝΟΙΞΕΙ!
4

ΕΞΑΦΑΝΙΣΟΥ ΑΠΟ ΔΩ ΠΑΛΙΟΚΛΕΦΤΗ!
ΕΠ!

ΠΟΙΟΣ ΜΙΛΗΣΕ; ΔΕΝ ΒΛΕΠΩ ΚΑΝΕΝΑΝ!
ΕΔΩ ΕΙΜΑΙ ΜΕΘΥΣΤΑΚΑ!

ΕΠ! ΕΝΑ ΜΩΡΟ ΜΕ ΓΕΝΝΙΑΔΑ!
ΔΕΝ ΕΙΜΑΙ ΜΩΡΟ! ΕΙΜΑΙ Ο ΝΑΝΟΣ ΤΖΙΜΠΙΜΠΟ!

ΧΑ! ΧΑ! ΟΙ ΝΑΝΟΙ ΥΠΑΡΧΟΥΝ ΣΤΑ ΠΑΡΑΜΥΘΙΑ ΓΙΑ ΜΩΡΑ!
ΚΑΝΕΙΣ ΜΕΓΑΛΟ ΛΑΘΟΣ!

ΣΥΝΗΘΩΣ ΟΙ ΝΑΝΟΙ ΘΑΒΟΥΝ ΤΣΟΥΚΑΛΙΑ ΓΕΜΑΤΑ ΧΡΥΣΑΦΙ, ΕΓΩ ΟΜΩΣ ΕΙΜΑΙ ΕΞΑΙΡΕΣΗ!
95

ΘΕΛΕΙΣ ΝΑ ΠΕΙΣ ΠΩΣ ΑΥΤΟ ΤΟ ΤΣΟΥΚΑΛΙ ΕΙΝΑΙ ΔΙΚΟ ΣΟΥ;
ΑΚΡΙΒΩΣ, ΦΙΛΕ!
5

ΤΩΡΑ ΛΟΙΠΟΝ ΠΟΥ ΞΕΡΕΙΣ, ΒΑΛΕ ΤΟ ΜΠΟΥΚΑΛΙ ΣΤΗ ΘΕΣΗ ΤΟΥ!
ΟΚΕΫ! ΘΑ ΓΙΝΕΙ ΟΠΩΣ ΘΕΛΕΙΣ!
ΤΩΡΑ ΣΥΝΕΝΟΗΘΗΚΑΜΕ!
ΚΑΙ ΦΕΥΓΩ ΜΕ ΤΟ ΤΣΟΥΚΑΛΙ!
ΑΥΤΟΣ ΤΡΕΛΑΘΗΚΕ!
ΔΕΝ ΘΑ ΠΡΟΦΘΑΣΕΙΣ Ο ΦΙΛΟΣ ΜΟΥ Ο ΜΠΟΣΚΟ ΘΑ ΣΕ ΣΤΑΜΑΤΗΣΕΙ!
Ω, ΡΕ ΜΑΝΑ ΜΟΥ, ΚΡΑΣΙ ΠΟΥ ΕΧΩ ΝΑ ΠΙΩ!
95
8

ΜΑΝΗΤΑΡΙ, ΒΟΜΒΑ ΝΑ ΤΟΥ ΦΥΤΕΥΕΙ!
ΓΚΟΥΑΠ!
ΓΡΟΥΣΟΥΖΙΑ!
Ω! ΔΙΚΑΙΟΣΥΝΗ!
ΕΤΣΙ ΛΕΙ ΕΞΥΠΝΑΚΙΑ!
ΤΟ ΚΡΑΣΙ ΑΥΤΟ ΘΑ ΓΙΝΕΙ ΔΙΚΟ ΜΟΥ!
ΒΟΗΘΕΙΑ!.. ΓΚΑΣΠ!
ΚΝΟΚ! ΚΡΑΚ!
95
ΧΑ! ΧΑ! ΤΟ ΤΣΟΥΚΑΛΙ ΕΙΝΑΙ ΔΙΚΟ ΜΟΥ!
7

ΤΟ ΓΡΟΥΣΟΥΖΙ! ΜΟΥ ΠΑΡΑΜΟΡΦΩΣΕ ΤΟ ΚΕΦΑΛΙ!

Ε, ΛΟΙΠΟΝ, ΘΑ ΒΡΕΙ ΑΥΤΟ ΠΟΥ ΖΗΤΑ!

ΚΟΥΚΟΥΒΑΓΙΑ, ΦΙΛΗ ΜΟΥ, ΣΤΑΜΑΤΑ ΤΟΝ, ΕΙΥ!

Ο ΤΖΙΜΠΙΜΠΟ ΜΑΣ ΧΡΕΙΑΖΕΤΑΙ!

ΑΠΟ ΠΟΥ ΞΕΤΡΥΠΩΣΑΝ ΤΑ ΓΡΟΥΣΟΥΖΙΚΑ ΠΟΥΛΙΑ;

95

8

ΑΟΥΓΚ! ΘΑ ΜΟΥ ΤΡΥΠΗΣΟΥΝ ΤΟ ΚΕΦΑΛΙ ΜΟΥ!

ΘΑ ΤΑ ΚΑΝΟΝΙΣΩ!

ΠΑΡΤΕ ΑΥΤΟ... ΤΩΡΑ!

ΠΑΜΕ, ΑΔΕΡΦΙΑ! ΕΙΝΑΙ ΧΕΙΡΟΤΕΡΟΣ ΚΙ' ΑΠΟ ΚΑΠΝΟΔΟΧΟ!

ΚΛΕΦΤΗ! ΦΕΡΕ ΠΙΣΩ ΤΟ ΤΣΟΥΚΑΛΙ ΜΟΥ!

95

9

ΕΛΑ ΝΑ ΤΟ ΠΑΡΕΙΣ ΑΝ ΜΠΟΡΕΙΣ!

ΠΡΟΣΕΧΕ, ΓΙΑΤΙ ΘΑ ΘΥΜΩΣΩ ΣΤ' ΑΛΗΘΕΙΑ!

ΘΑ ΚΡΥΦΤΩ Σ'ΑΥΤΟ ΤΟ ΘΑΜΝΟ!

ΖΙΙΙ!

ΠΟΥ ΠΗΓΕ ΚΑΙ ΚΡΥΦΤΗΚΕ;

ΜΠΟΣΚΟ ΜΟΥ, ΒΡΕΣ ΤΟ ΚΡΑΣΙ!

95

ΕΠ! ΤΙ ΔΙΑΒΟ... ΓΙΝΕΤΑΙ! ΤΑ ΛΟΥΛΟΥΔΙΑ ΚΙΝΟΥΝΤΑΙ! ΠΕΡΙΕΡΓΑ ΠΡΑΓΜΑΤΑ!

10

ΒΟΗΘΕΙΑ! ΦΑΝΤΑΣΜΑ!...

ΠΑΡΑΔΟΣΟΥ, ΜΕΘΥΣΤΑΚΑ! ΕΙΣΑΙ ΠΕΡΙΚΥΚΛΩΜΕΝΟΣ!

ΔΩΣΕ ΜΟΥ ΤΟ ΚΡΑΣΙ ΜΟΥ, ΓΙΑΤΙ ΘΑ ΜΟΥ ΧΕΙΣ ΝΑ ΚΑΝΕΙΣ ΜΕ ΤΑ ΔΕΝΤΡΑ!

ΝΙΚΗΣΕΣ!

95

ΠΩΣ ΕΓΙΝΕ ΚΑΙ ΒΡΗΚΕΣ ΤΟ ΤΣΟΥΚΑΛΙ ΜΟΥ;

ΝΑ...

11

Ζητειστε τα απο ολα τα περιπτερα

ΔΡΑΓΟΥΝΗΣ

Ο... ΘΡΥΛΙΚΟΣ

ΜΠΑΓΚΣ

ΜΠΑΝΝΥ

και ή παρέα του!

Σ' ΕΝΑ ΝΕΟ ΠΕΡΙΟΔΙΚΟ